Médicos de Albacete

REVISTA N.º 86 • AÑO 2026



Celebramos la Feria en nuestra carpa otro año más



Corre con tu Médic@ y ya van... tres

Conduce tranquilo con nuestro seguro de automóvil



A.M.A.
agrupación mutual aseguradora

Hasta un
45% DTO.

Confianza

PORQUE Somos Sanitarios

Seguro de Automóvil

Nuevas **coberturas y exclusivas ventajas** para ti y tu familia:

Cobertura completa para tu vehículo: sustitución, valoración, accidentes, lunas y más.

Elige el seguro que mejor se adapte a tus necesidades: terceros básico, ampliado, todo riesgo, premium y más.

900 82 20 82 / 967 21 83 01
www.amaseguros.com

A.M.A. ALBACETE
Plaza del Altozano, 11 Tel. 967 21 83 01 albacete@amaseguros.com

A.M.A. GRUPO | A.M.A. agrupación mutual aseguradora | AmaVida Seguros de vida para profesionales sanitarios | A.M.A. agrupación mutual asegurativa Fundación A.M.A. | A M A ECUADOR

La Mutua de los Profesionales Sanitarios...y sus familiares.

sumario

5 Actos celebrados en la Carpa de la Feria 2026



27 III Carrera corre con tu Médic@



38 Presentación de la novela de Enrique Arjona, "La sala de Espera"



41 Nuevo restyling para la página web del Colegio



42 Nuevo convenio con Universal Viajes

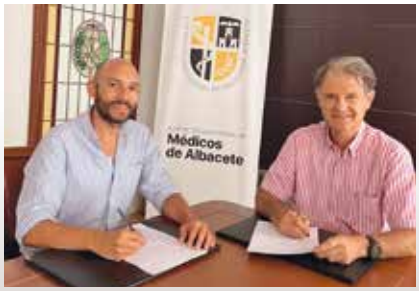

ILUSTRE COLEGIO OFICIAL DE MÉDICOS DE ALBACETE

PRESIDENTE
BLAS GONZALEZ MONTERO

VICEPRESIDENTA 1.ª
VERONICA PLAZA DIAZ

VICEPRESIDENTA 2.º
INMACULADA GONZALEZ LOZOYA

SECRETARIO
RICARDO SERRANO GARCIA

VICESECRETARIO
IGNACIO MARAÑES ANTOÑANZAS

TESORERA
MARIA DOLORES FIDEU HOYOS

VOCALIA DE ATENCION PRIMARIA
CARMEN VALDIVIA FLORENSA

VOCALIA DE ATENCION HOSPITALARIA
CRISTINA LAMAS OLIVERA

VOCALIA DE MEDICOS EN FORMACION / EMPLEO PRECARIO
RICARDO REOLID MARTINEZ

VOCALIA DE MEDICOS DE EJERCICIO LIBRE
DIEGO GIL BOTELLO

VOCALIA DE MEDICOS JUBILADOS
ANSELMO MARTINEZ RIAZA

Edita:
Ilustre Colegio Oficial de Médicos
de la Provincia de Albacete
Plaza del Altozano, 11
02001 Albacete
Telf. 967 21 58 75
Fax 967 24 01 13
www.comalbacete.net

Colegio de Médicos de Albacete. Te escuchamos

@COMAlbacete

Redacción: Mercedes Martínez Rubio

Dep. Legal AB-521-2001

El Ilustre Colegio de Médicos no comparte necesariamente las opiniones vertidas en esta revista. Se autoriza la reproducción total o parcial de los contenidos citando la fuente.
En cumplimiento de lo establecido en el RGPD, le informamos que sus datos proceden de los ficheros responsabilidad de **Colegio Oficial de Médicos de Albacete,** con la finalidad del mantenimiento y cumplimiento de la relación entidad-colegiado y prestación de servicios derivada de la misma, incluyendo el envío de comunicaciones informativas, comerciales y de cortesía en el marco de la citada relación. Así mismo, sus datos serán cedidos en todos aquellos casos en que sea necesario para el desarrollo, cumplimiento y control de la relación entidad-cliente y prestación de servicios derivada de la misma o en los supuestos en que lo autorice una norma con rango de ley. En cumplimiento del RGPD puede ejercitar sus derechos ante **Colegio Oficial de Médicos de Albacete,** con dirección en **Plaza Altozano, 11, 2001 - ALBACETE,** adjuntando fotocopia de su DNI.

Volar juntos nos hace más fuertes

Cada mañana, mientras desayuno en mi terraza y contemplo los primeros rayos del sol, tengo el privilegio de asistir a uno de esos espectáculos que la naturaleza nos regala sin pedir nada a cambio. Decenas de miles de estorninos abandonan los árboles del Parque Abelardo Sánchez y emprenden juntos su vuelo hacia los campos del sur de Albacete, en dirección a La Pulgosa. Sus movimientos dibujan figuras sorprendentes en el cielo, como si una mano invisible dirigiera aquella inmensa coreografía. Miles de aves, miles de trayectorias, pero un mismo rumbo.

Lo verdaderamente extraordinario no es solo la belleza de su vuelo, sino lo que representa. Durante la noche han compartido refugio y protección; al amanecer salen en busca de alimento. Vuelan juntos porque así están más seguros. Cada uno permanece atento a los movimientos de los demás, adaptando su trayectoria para mantener la cohesión del grupo. Todos contribuyen a protegerse mutuamente. **Su fortaleza no reside en cada individuo, sino en la unión de todos.**

El pasado 3 de octubre, ese mismo Parque de La Pulgosa hacia el que veo dirigirse cada mañana a los estorninos acogió una nueva edición de nuestra carrera solidaria **«Corre con tu Médic@».** Una jornada en la que cerca de 400 participantes demostraron algo mucho más importante que una competición deportiva: el convencimiento de que cuidar la salud también significa cuidar de los demás.

En esta ocasión, nuestros pasos tuvieron un propósito solidario: apoyar la labor de **Metasport,** una asociación que trabaja para acercar la actividad física y el deporte a personas con discapacidad y mayores de 65 años. Porque una sociedad verdaderamente saludable no es aquella en la que únicamente avanzan los más fuertes, sino aquella que procura que nadie se quede atrás.

Como afirmó el médico Rudolf Virchow, **«La medicina es una ciencia social».** Una reflexión que conserva toda su vigencia y nos recuerda que nuestra responsabilidad como médicos no termina en la consulta, en el centro de salud o en el hospital. También nos corresponde promover hábitos saludables, combatir las desigualdades y construir una sociedad más justa, inclusiva y solidaria.

Ese es el espíritu que queremos impulsar desde el Colegio Oficial de Médicos de Albacete. Un Colegio que, además de defender a sus profesionales y velar por la buena práctica médica, se esfuerza por permanecer atento a las necesidades de la ciudadanía. Porque nuestra responsabilidad social corporativa no puede quedarse en una declaración de buenas intenciones: **debe traducirse en compromisos y acciones concretas que mejoren la vida de las personas.**

Organizar esta carrera ha supuesto también un importante esfuerzo para nuestro Colegio. Detrás de cada dorsal, de cada salida y de cada sonrisa hubo meses de preparación, coordinación, trabajo y dedicación. Quiero reconocer especialmente la implicación de nuestra Junta Directiva y del personal del Colegio, que asumieron con entusiasmo el reto de hacer realidad esta iniciativa. Un esfuerzo que demuestra que, cuando existe un propósito compartido, somos capaces de ir mucho más allá de nuestras obligaciones habituales.

Pero, al igual que sucede con los estorninos, nada de esto habría sido posible volando solos. Mi agradecimiento sincero quienes colaboraron con generosidad y compromiso. Y, por supuesto, a los participantes, familias y compañeros que hicieron de aquella mañana una verdadera fiesta de la salud y la solidaridad. **Cada aportación fue importante; todas juntas hicieron posible algo extraordinario.**

«Corre con tu Médic@» nos ha recordado que lo importante no es quién llega primero, sino que todos podamos avanzar, cada uno a su ritmo y según sus posibilidades. Corriendo, caminando, acompañando, oganizando o animando. Porque la solidaridad no siempre necesita grandes gestos: muchas veces basta con dar un paso al lado de quien nos necesita.

Mañana, cuando vuelva a amanecer y me siente a desayunar en mi terraza, los estorninos seguramente volverán a surcar el cielo de Albacete. Contemplaré de nuevo ese vuelo colectivo que nos recuerda que la naturaleza ha encontrado en la cooperación una extraordinaria forma de supervivencia. Y pensaré que también nosotros, como médicos y como institución, tenemos la responsabilidad de mirar a nuestro alrededor, reconocer a quienes necesitan apoyo y avanzar a su lado.

Porque ese es el verdadero sentido de nuestra responsabilidad: poner nuestra capacidad al servicio de los demás, especialmente de los más vulnerables.

Los estorninos nos enseñan que volar juntos es más seguro. Nuestra carrera nos ha demostrado que avanzar juntos nos hace mejores.

Y quizá esa sea la lección más hermosa: nadie vuela tan alto como cuando sabe que no vuela solo.



Blas González Montero
Presidente del Ilustre Colegio
Oficial de Médicos de Albacete



Actos celebrados en la Carpa de la Feria

La Feria también se vive entre compañeros

La carpa del Colegio de Médicos y la Fundación BIOTYC volvió a convertirse en un punto de encuentro para la profesión médica durante los días grandes de Albacete

DIEZ DÍAS DE FERIA, MÚLTIPLES ACTIVIDADES Y, SOBRE TODO, MUCHAS OPORTUNIDADES PARA COMPARTIR

El Colegio Oficial de Médicos de Albacete y la Fundación BIOTYC volvieron a unir sus fuerzas para ofrecer a los colegiados y a sus acompañantes un espacio propio durante la Feria de Albacete 2026.

Del 7 al 17 de septiembre, la carpa acogió una programación pensada para disfrutar de la Feria desde diferentes perspectivas: gastronomía, música, cultura, ocio y actividades dirigidas tanto a los profesionales como a sus familias. Una propuesta que mantiene el espíritu con el que nació este proyecto: acercar el Colegio a sus colegiados también fuera del ámbito estrictamente profesional y favorecer el encuentro entre compañeros.

La programación comenzó con la apertura de la carpa y el tradicional ambiente de Feria, al que se sumaron durante los días siguientes los tardeos en la terraza Chill Out, una de las propuestas habituales de este espacio. La música y el ambiente distendido acompañaron unas jornadas en las que la carpa permaneció como lugar de reunión para colegiados, familiares y amigos.



CULTURA, GASTRONOMÍA y DIVULGACIÓN

La Feria también tuvo su espacio para la cultura y el conocimiento. Entre las actividades programadas se incluyeron la presentación de un libro y la presentación del proyecto **Música Conciencia,** junto a diferentes propuestas gastronómicas.















DIA 9

CATA DE QUESOS CON LA FABRICA "DON EUSEBIO"



















DIA 11











Las catas de quesos, el día 9 con la fábrica de quesos Don Eusebio, y el día 14 con El sueño del Quesero -maridada con cervezas artesanas de David de Taproom 69-; la degustación de vinos, con bodegas Los Aljibes, el día 15; el corte de jamón del día 16 y el show cooking protagonizado por **Cristina Rodenas** el día 11 permitieron convertir la gastronomía en otro de los ejes de la programación.

DIA 11





























DIA 14

CATA DE QUESOS CON "EL SUEÑO DEL QUESERO", marinada con cervezas artesanas Taproom 69




















SALIDA



DIA 15

CATA DE VINOS DE BODEGA LOS ALJIBES










BODEGA
LOS ALJIBES
VIÑA ALJIBE
ALJIBES
SELECTUS







DIA 15














BODEGA
LOS ALJIBES
VIÑA ALJIBES
ALJIBES
SELECTUS





DIA 16

CORTE DE JAMON





























DIA 16

A ello se sumó la posibilidad de disfrutar de los menús especialmente diseñados para los colegiados y sus acompañantes, así como de las condiciones especiales ofrecidas durante la Feria.









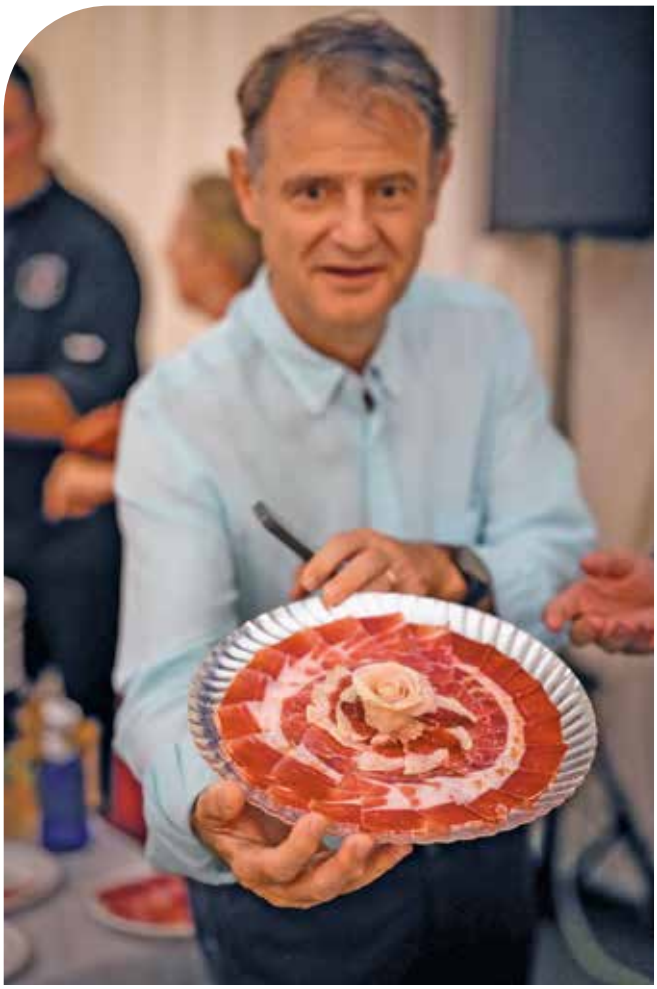



EL TALENTO Y LA CREATIVIDAD DE NUESTROS COLEGIADOS

Una feria para compartir en familia





El 16 de septiembre tuvo lugar uno de los momentos más especiales de la programación: la entrega de los premios de los concursos de fotografía y pintura.

En el caso del concurso de fotografía, los participantes fueron invitados a presentar su particular visión de una Feria saludable, mientras que el concurso de pintura estuvo dirigido a niños y niñas de entre 4 y 15 años, distribuidos en tres categorías.

Los ganadores fueron:

CONCURSO DE FOTOGRAFÍA:

Primer premio: Rocío Jiménez Tortosa, con el lema "A la feria tempranico"

Segundo premio: Carmen Soler Valdivia, con "Un atardecer de tradiciones en el círculo del bienestar"

Desde lo alto el sol se despide
y en los redondeles la vida reside.
Es tiempo de fiesta y de tradición,
de un chorimorci que alegra el corazón.
Con los miguelitos, dulzura y placer,
cuidar las costumbres también es crecer.
Porque el bienestar también es reír y brindar
y nuestra cultura poder saborear".

Tercer premio: Saúl Romero Mingo con "Nos perdemos"

CONCURSO DE DIBUJO

CATEGORÍA A, DE 4 A 7 AÑOS:
1.º Alma García Mejías, 7 años
2.º Borja Caparrós Fernández, 7 años
3.º Lorenzo Blázquez Cuevas, 5 años

CATEGORÍA B, DE 8 A 11 AÑOS:
1.º Inés Caparrós Fernández, 9 años
2.º Abel Cañamares Fernández, 10 años
3.º Elena Aroca López, 10 años

CATEGORÍA C, de 12 a 15 AÑOS:
1.º Carlota Caparrós Fernández, 15 años
2.º Ariadna Tártalo Martín, 14 años
3.º Adrián Hernández Soriano, 12 años

Una forma diferente de vivir y mirar la Feria, dando protagonismo a la creatividad y a la participación de las familias vinculadas al Colegio.

DIA 16















La participación en ambos concursos puso de manifiesto que la relación entre el Colegio y sus colegiados trasciende el ámbito profesional y encuentra también espacios para la creatividad, la convivencia y la participación.















EN LA CARPA DE LA FERIA

DIBUJOS PREMIADOS







FOTOGRAFIAS PREMIADAS







DIA 17

UN ESPACIO QUE YA FORMA PARTE DE NUESTRA FERIA

Con la llegada del 17 de septiembre, la carpa puso el punto final a diez días de actividad. Pero más allá del programa, de las actuaciones y de las propuestas gastronómicas, queda lo esencial: **los encuentros, las conversaciones, los reencuentros y los momentos compartidos entre compañeros.**

La iniciativa conjunta del Colegio Oficial de Médicos de Albacete y la Fundación BIOTYC consolida así un espacio que, edición tras edición, se ha convertido en uno de los puntos de encuentro de la profesión médica durante la Feria.







Porque también durante estos días festivos el Colegio quiere estar cerca de sus colegiados: **compartiendo, disfrutando y haciendo profesión desde otro lugar.**

MutualMèdica
La Mutualidad de los Médicos

¿Pensando en ejercer por cuenta propia?

MEL

Alternativa al RETA

Un conjunto de coberturas diseñadas en exclusiva y a medida por y para médicos, que protegen tu bienestar personal y profesional en cada etapa de tu vida.

- **Seguro de Vida-Ahorro**
- **Seguro de Incapacidad Laboral**
- **Seguro de Jubilación**
- **Seguro de Dependencia**

Ya puedes contratar el MEL online

De forma ágil, clara y 100% digital

Calcula tu cuota

963 899 937 **murcia@mutualmedica.com**



III Carrera corre con tu médic@

CORRE CON TU MÉDIC@
reúne a cerca de 400 participantes
en una jornada de deporte, salud y solidaridad























La carrera popular organizada por el Colegio de Médicos de Albacete a beneficio de Metasport convirtió el Parque de La Pulgosa en un punto de encuentro para profesionales sanitarios, familias y ciudadanía

El deporte, la salud y la solidaridad se dieron la mano el pasado **3 de octubre en el Parque de La Pulgosa,** con la celebración de una nueva edición de **"Corre con tu médic@",** la carrera popular organizada por el **Colegio Oficial de Médicos de Albacete** a beneficio de **Metasport.**

































La prueba reunió a **cerca de 400 participantes,** que disfrutaron de una jornada marcada por el ambiente festivo y deportivo, con numeroso público animando a los corredores durante el recorrido. Una participación que confirma la buena acogida de una iniciativa con la que el Colegio apuesta por trasladar a la sociedad un mensaje claro: **la actividad física es una herramienta fundamental para cuidar la salud y debe estar al alcance de todos.**


195








219
161
160
114

La carrera, planteada como una actividad abierta a la ciudadanía, permitió que personas con diferentes niveles y capacidades compartieran una misma experiencia deportiva. Correr, caminar, participar en familia o simplemente acompañar y animar fueron distintas formas de formar parte de una jornada que tuvo también un importante componente social.







En esta edición, además, la recaudación se destinó a **Metasport,** entidad que trabaja para acercar la actividad física y el deporte a personas con discapacidad y mayores de 65 años. De esta manera, el Colegio de Médicos quiso unir la promoción de hábitos de vida saludables con el compromiso y la responsabilidad social.













LOS GANADORES



CLASIFICACION GENERAL MASCULINA

1.º RUBEN SANCHEZ GALLEGO
2.º PEDRO PINES CORRALES
3.º ALEJANDRO MARTINEZ



CLASIFICACION GENERAL FEMENINA

1.ª INES GONZALEZ OLIVAS
2.ª ANABEL PEREZ INIESTA
3.ª CLARA HERRERO



CATEGORIA MASCULINA MEDICOS

1.º PEDRO PINES CORRALES
2.º ALEJANDRO MARTINEZ
3.º ENRIQUE MARCOS



CATEGORIA FEMENINA MEDICAS

1.ª ELOISA LOZANO TEBAR
2.ª NATALIA GONZALEZ
3.ª CORTES JIMENEZ



CLASIFICACION SILLA DE RUEDAS

JOSE LUIS LUJAN



La jornada contó también con la participación de las **carreras infantiles,** que llenaron de ambiente la mañana y permitieron que los más pequeños se sumaran a esta celebración del deporte.

Más allá de las clasificaciones, **"Corre con tu médic@" volvió a demostrar que el deporte puede ser un magnífico punto de encuentro entre profesionales sanitarios y ciudadanía**, y que promover la salud también significa generar espacios para compartir, disfrutar y participar.









El Colegio Oficial de Médicos de Albacete agradece a **todas las personas que participaron, animaron y colaboraron de forma voluntaria en la organización,** como la Agrupación Scout y a las entidades y patrocinadores que hicieron posible esta edición: Ayuntamiento de Albacete, Instituto Municipal de Deportes, CaixaBank, Diputación de Albacete, Soliss Seguros, Aquadeus, DSC. Entrenamiento Personal, HLA Grupo Hospitalario y Danone.

Una carrera para correr, para caminar, para animar y, sobre todo, para compartir. Una carrera para activar la salud


FICIAL DE


CaixaBank
313
74
2
1
3


CaixaBank
Médicos
de Albacete
130 ANIVERSARIO
ILUSTRE COLEGIO OFICIAL DE
Médicos
de Albacete
2
1
3



"Sala de espera": cuando la medicina se convierte en relato

El Colegio de Médicos acogió la presentación de la novela de Enrique Arjona Laborda, en un encuentro que reunió a numerosos asistentes en torno a la literatura, la medicina y las historias que nacen al otro lado de la consulta

La sede del Colegio Oficial de Médicos de Albacete acogió la presentación de ***Sala de espera. Samuel y Daniela,*** la última novela del doctor **Enrique Arjona Laborda,** médico de familia, con una amplia trayectoria profesional vinculada especialmente al medio rural y a la Sierra de Alcaraz.

El acto contó con una **notable asistencia de público,** que siguió con gran interés y cercanía las palabras del autor. El ambiente durante la presentación reflejó el interés de los asistentes por conocer de primera mano una obra en la que la experiencia médica, las relaciones humanas y las circunstancias que rodean a pacientes y profesionales se entrelazan para construir una historia de superación, esperanza y compromiso.

La presentación permitió acercarse a **Samuel y Daniela,** los protagonistas de la novela: un médico y una enfermera cuyas historias sirven al autor para abordar diferentes realidades del ejercicio de la medicina. Arjona Laborda reconoce que existe un componente au-

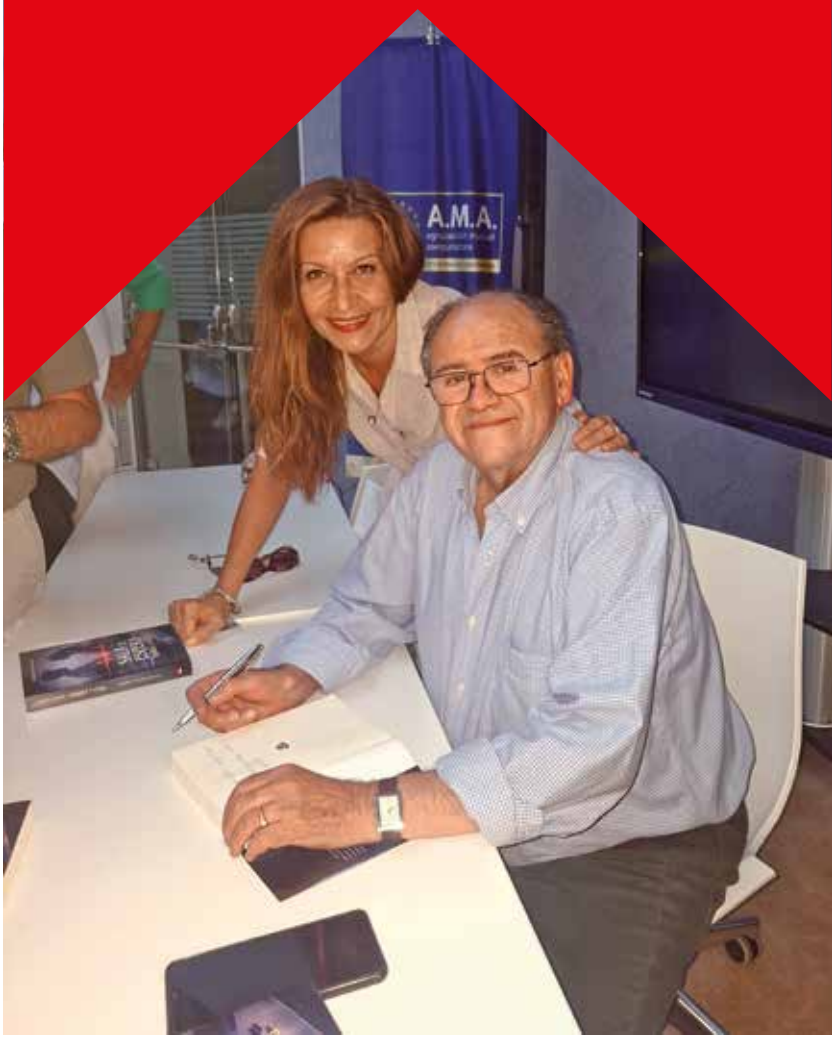



tobiográfico en el personaje de Samuel y aprovecha la ficción para reflexionar también sobre la relación entre médico y paciente, la importancia de escuchar y algunos de los errores que pueden producirse cuando la atención sanitaria pierde de vista a la persona que hay detrás de cada consulta.

La experiencia acumulada durante décadas de ejercicio profesional, especialmente en el ámbito de la **medicina rural,** tiene también un peso destacado en la obra. El autor reivindica el valor de una medicina cercana y el papel del médico rural, al tiempo que refleja las particularidades y dificultades que supone ejercer la profesión en entornos alejados de los grandes núcleos sanitarios.

La novela aborda asimismo cuestiones de especial sensibilidad dentro de la práctica médica, entre ellas aspectos **deontológicos como la eutanasia,** a partir de situaciones que, según explicó el propio autor durante el encuentro, tienen en algunos casos su origen en experiencias reales.

Más allá de la presentación literaria, el encuentro se convirtió en un espacio de diálogo y reflexión sobre una profesión que, como recordó el presidente del Colegio, **Dr. Blas González Montero,** entra muchas veces en la vida de las personas en momentos de especial vulnerabilidad. Una idea que atraviesa también la novela: detrás de cada paciente existe una historia personal, unos afectos, unos miedos y unas esperanzas.

Al finalizar el acto, los asistentes tuvieron la oportunidad de **adquirir un ejemplar de *Sala de espera. Samuel y Daniela* y llevarse el libro dedicado personalmente por Enrique Arjona Laborda,** poniendo el broche a un encuentro especialmente cercano entre el autor y sus lectores.

Con esta presentación, el Colegio de Médicos volvió a abrir sus puertas a la cultura y a la creación literaria vinculada a la profesión médica, en una tarde en la que **medicina, experiencia y literatura compartieron protagonismo.** Como resume el propio espíritu de la obra, Sala de espera nace de la mirada de quien ha dedicado una vida a ejercer la medicina cerca de las personas, escuchándolas y acompañándolas.

El libro se vende en la sede colegial, al precio de 17 euros. Todo lo recaudado irá destinado al cáncer infantil.



Aprobada la reforma de la ley general de la seguridad social sobre las mutualidades alternativas y la pasarela al reta

El **Congreso de los Diputados aprobó hace unos meses la reforma de la Ley General de la Seguridad Social** relativa a las mutualidades profesionales alternativas al RETA, incorporando las enmiendas introducidas por el Senado.

La nueva regulación, de especial relevancia para los médicos que ejercen por cuenta propia, **mantiene la mutualidad como alternativa al RETA y establece una pasarela voluntaria para quienes quieran incorporarse al sistema público.**

Estas son las principales novedades:

1. Se mantiene la mutualidad como alternativa al RETA

Los profesionales que inicien una actividad por cuenta propia podrán seguir **optando por una mutualidad alternativa al RETA,** sin que esta posibilidad quede limitada a quienes se encuentren en situación de pluriactividad.

2. Pasarela voluntaria al RETA

Los mutualistas podrán solicitar, de forma **voluntaria e irreversible,** la transferencia a la Tesorería General de la Seguridad Social de sus derechos económicos acumulados en la mutualidad, que se convertirán en períodos de cotización en el RETA conforme al procedimiento que establezca el reglamento de desarrollo.

Se amplía el acceso a esta pasarela y quedan excluidos únicamente quienes ya tengan la condición de **pensionistas, salvo los perceptores de pensiones de viudedad.**

La pasarela **no será aplicable todavía.** La Ley concede al Gobierno **tres meses para aprobar el reglamento** que deberá concretar su funcionamiento. Una vez entre en vigor, los mutualistas dispondrán de **un año para decidir si desean acogerse a ella.**

3. Equiparación progresiva de cuotas y prestaciones

Se establece una **equiparación de las prestaciones mínimas de las mutualidades con las del sistema público** y una adaptación progresiva de las cuotas hasta alcanzar en **2028** niveles equivalentes a los del RETA.

4. Mayor transparencia y supervisión

Se refuerzan las obligaciones de información y transparencia de las mutualidades y la supervisión de la **Dirección General de Seguros y Fondos de Pensiones,** mediante informes periódicos y un mayor seguimiento.

¿Qué ocurre ahora?

La aprobación de la Ley **no obliga a los mutualistas a tomar ninguna decisión inmediata.** El próximo paso será la aprobación del reglamento que desarrollará la pasarela y concretará sus condiciones.

La aprobación definitiva culmina un proceso legislativo en el que los **colegios de médicos han mantenido una participación activa y una interlocución continuada con las instituciones y grupos políticos implicados.**

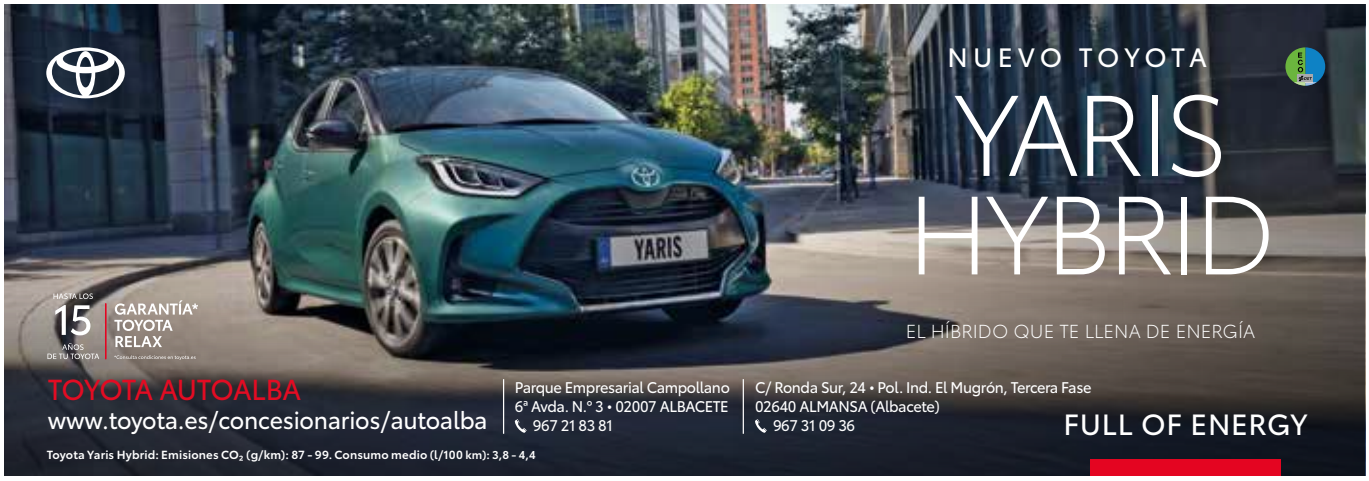

El Colegio Oficial de Médicos de Albacete ha realizado un restyling de su página web

Con el objetivo de ofrecer una imagen más actual, mejorar su diseño y, sobre todo, facilitar la navegación y el acceso a la información

Entre las principales novedades encontrarás:

Nueva cabecera, con un diseño más limpio y equilibrado, adaptando la posición del logotipo y el menú.

* Nueva tipografía, utilizando Raleway para conseguir una imagen más moderna y homogénea.
* Mejora de las noticias de portada, con imágenes ampliables y la incorporación de subtítulos que permiten identificar de un vistazo el contenido.
* Nuevo diseño de los encabezados de las diferentes secciones, con una imagen más actual y visual.
* Nueva sección Club COMAB, donde podrás consultar de forma más sencilla los convenios y ventajas disponibles para los colegiados.
* Cada acuerdo contará con su propio espacio, con información sobre las condiciones.

Estas mejoras buscan que nuestra página web sea un espacio más atractivo, claro y fácil de utilizar, y que continúe siendo uno de los principales canales de información y servicio para toda la colegiación.



Te invitamos a visitar la nueva web y descubrir todas sus novedades

NUEVO CONVENIO

¡ Seguimos sumando ventajas para nuestros Colegiados !





Hemos firmado un convenio de colaboración con Universal Viajes, que pone en marcha un Programa de Viajes Exclusivo para el Colectivo Médico, pensado para ofrecer un servicio personalizado, ventajas económicas y experiencias de viaje de calidad.

¿QUE INCLUYE?

Asesor personal de viajes antes, durante y después del viaje.

Atención prioritaria y gestión por teléfono, WhatsApp o videollamada.

Tramitación rápida de reservas y documentación.

5 % de descuento en:

- Estancias nacionales (ciudad, playa e islas).
- Cruceros y circuitos nacionales e internacionales.
- Grandes viajes.

Seguro especial de viaje de regalo, con cobertura de gastos de anulación, regreso anticipado y asistencia sanitaria en destino.

Viajes exclusivos para colegiados y sus acompañantes.

Una plataforma exclusiva.



70750

Número de LOTERÍA DE NAVIDAD de este año para que quién esté interesado en participar pueda pasar a retirarla por la Administración de Lotería "San Nicolás" ubicada en la calle Rosario, 28 de Albacete.

El Colegio Oficial de Médicos de Albacete expresa su más sentido pésame a la familia y amigos de los Dres. D. Federico Ramírez López, D. Joaquín Azorín Collado, D. José García Conesa, Dra. D.ª María del Carmen Pérez Herráiz, D. Ismael García Córdoba, ante tan sensibles pérdidas

TUV SUD	P. E. Campollano c/F n.º 1	Dto. 18% en ITV.
BANCO SABADELL	Contacto: 902 383 666	Ventajas exclusivas en productos financieros
GLOBALCAJA	Oficinas de Globalcaja	Productos financieros en condiciones preferentes
LUIS DÍEZ ÓPTICOS	Tesifonte Gallego, 16	30% dto. en gafas graduadas y 20% en gafas de sol
K-Tuin Store	Mayor, 20	Descuentos en iMac, iPad y accesorios
CRUZ ROJA	San Antonio, 19	Acompañamiento puntual a médicos jubilados
ASISA		Pólizas y coberturas especiales para colegiados, empleados y familiares directos
ÓPTICA MARTA MONTOYA	C/ Tinte	Condiciones especiales a colegiados, empleados y familiares en gafas graduadas y de sol -20% sobre PVP
GASALBA CLIMA	Cristóbal Pérez Pastor, 40	3% dto. servicios de instalación y reposición de calderas (Viessman, Ferroli, Vaillant, Saunier, Duval, etc)
ADESLAS		Medicina primaria, especialidades y medios de diagnóstico, como en urgencias y hospitalización
ACUNSA	UNI, 4 · C/. Mayor, 35 - 5.º F	https://www.comalbacete.net/bddocumentos/Presentaci%c3%b3n-ELITE-M%c3%a9dicos-Albacete2019.pdf
FUNDACIÓN MUTUAL MÉDICA		Cobertura de 50€ al día por incapacidad física o psíquica por una agresión, durante 15 días dentro de la anualidad
PARADORES	reservas@parador.es	Dto. 15% a beneficiarios y familiares en régimen de alojamiento y desayuno y en habitación estándar. Telf. 91 374 25 00. Código dto. CE26CGCM
CASA RURAL MIS ANGELITOS	C/Mayor, 16-B LEZUZA (AB)	Dto. 10% sobre precio de tarifa. Visita al Parque Arqueológico de Libisosa y Colección Etnográfica. Reservas 687 77 90 97
TALLERES CHINARES	P. Emp. Campollano, C/B	10% dto. reparaciones y mantenimiento del coche. 30% dto. en lubricantes. Descuentos en chapa y pintura, según siniestro
SG VISIÓN	Pedro Martínez Gutiérrez, 13	40% dto. en lentes progresivas y monofocales, 15% dto. en monturas graduadas y de sol, para los colegiados y familiares
CAIXABANK		Oferta en productos y servicios especializados en ahorro y financiación. Acceso a cursos o jornadas de manera conjunta.
ALBAMOCION	Avda. Gregorio Arcos, 41	Descuentos y ofertas actualizadas periódicamente en plataforma exclusiva de vehículos BMW y MINI
LIBRERIA HERSO	Dionisio Guardiola, 18	5% dto. en libros, 10% dto. en material de papelería, 10% dto. en la tienda de regalos Centro Comercial Calle Ancha
AUTOMOVILES ALBACETE (TOYOTA)	P. E. Campollano 6ª Avda. nº 3	10% dto. mano obra taller, 15% dto. en piezas de recambio original Toyota, condiciones preferentes en vehículos nuevos
ALBACETE MONTESSORI MINDS	Melchor de Macanaz, 15	50% dto. en el importe de la matrícula, 5% dto. en la cuota mensual durante el primer año de matriculación
RAGA + que Ortodoncia	Paseo Simón Abril, 19	10% dto. tratamientos odontología general, ortodoncia, estética dental e implantes, 50% dto. profilaxis dental



NUEVO TOYOTA C-HR HYBRID

NO INTENTES ENTENDERLO. ATRÉVETE A SENTIRLO.

POR

160 € AL MES*

48 cuotas.
Entrada: 10.931,20 €.
Última cuota: 17.435,54 €.

INCLUYE 4 AÑOS DE GARANTÍA Y MANTENIMIENTO

HASTA LOS **15** AÑOS DE TU TOYOTA

GARANTÍA* TOYOTA RELAX

*Consulta condiciones en toyota.es

TOYOTA AUTOALBA
www.autoalba.toyota.es

Parque Empresarial Campollano
6.ª Avda., n.º 3 • 02007 ALBACETE
967 21 83 81

Polígono Industrial El Mugrón
C/. Ronda Sur, 24 • 02640 ALMANSA (Albacete)
967 31 09 36

Emisiones CO_2 (g/km): 105 - 116. Consumo medio (l/100 km): 4,7 - 5,1

***Precio correspondiente a Toyota C-HR Hybrid 140 Advance. Precio por financiar: 28.800 €. Toyota Easy Plus: 875 €. PVP al contado: 31.725 €. Entrada: 10.931,20 €. TIN: 7,75 %. TAE: 8,99 % (Toyota Easy Plus opcional no forma parte del coste de la financiación a efectos del cálculo de la TAE). 49 meses: 48 cuotas de 160 €/mes y última cuota: 17.435,54 €. Comisión de apertura financiada (2,99 %): 560,44 €. Importe total del crédito: 19.304,24 € (incluye Toyota Easy Plus). Importe total adeudado: 25.115,54 €. Precio total a plazos: 36.046,74€. Coste total del crédito: 6.371,74 €. Importe de los intereses: 5.811,30 €. Sistema de amortización francés.** Oferta financiera con el producto Toyota Easy de Toyota Kreditbank GmbH sucursal en España. Capital mínimo a financiar 17.000 € (si la última cuota es mayor, el mínimo será su valor). IVA, transporte, impuesto de matriculación, promoción, aportación del concesionario incluidos. Otros gastos de matriculación, pintura metalizada y equipamiento opcional no incluidos. Paquete Toyota Easy Plus con 4 años de Garantía y mantenimiento (un mantenimiento cada 15.000km o un año, lo que antes suceda).
Garantía Toyota Relax, hasta los 15 años o 250.000 kms de tu Toyota renovable año a año. Consulte términos y condiciones en www.toyota.es. Modelo visualizado puede no corresponder con el modelo ofertado. Oferta válida hasta 03/11/2026 en Península y Baleares. Promoción no acumulable a otras ofertas o descuentos. Quedan excluidos de esta promoción los vehículos para flotas. Oferta ofrecida por Toyota España S.L.U. (Avda. Bruselas, 22. 28108 – Madrid) y su red de concesionarios. Para más información consulte condiciones en tu concesionario habitual o en toyota.es Los niveles de consumo de combustible así como de emisiones de CO_2 se miden en un entorno controlado, de acuerdo con los requisitos de la normativa Europea. Para más información o si está interesado en los valores de un vehículo con distinto acabado, por favor contacte con Toyota España, S.L.U. o su concesionario Toyota. El tipo de conducción junto con otros factores (condiciones de carretera y meteorológicas, tráfico, conducción del vehículo, equipo instalado después de la matriculación, carga, número de pasajeros, etc.) juega un papel en el consumo de combustible y emisiones de CO_2.